

Deze virusmaatregel heeft direct en langdurig effect!



COVERSAFE®

INSTALLATIEHANDLEIDING

We weten nu allemaal hoe een virus de wereld op zijn kop kan zetten. Om te voorkomen dat we zoiets nog eens mee moeten maken, doet iedereen zijn uiterste best: poetsen, ontsmetten en nog eens schoonmaken! Maar hoe controleer je of al die deurgrepen, balies en aanraakschermen echt ongevaarlijk zijn? En hoelang houden we dat nog vol? Gelukkig hebben we nu Coversafe®!



VOOR PROFESSIONALS IN PRINT & SIGN

ANTIMICROBIËLE ZELFKLEVENDE BESCHERMENDE OPLOSSING

Gebruik: bedoeld voor gebruik binnenshuis, bij kamertemperatuur (10-35°C) en zonder directe blootstelling aan UV. Belangrijk: wacht na de installatie 48 uur voor gebruik. Voorafgaande test: COVERS SAFE is ontwikkeld om op de meeste substraten verwijderd te worden zonder sporen na te laten. Omdat de verscheidenheid van substraten echter zeer belangrijk is, is het aan iedere gebruiker om de geschiktheid van de film met het betrokken substraat te controleren door tests uit te voeren onder de beoogde gebruiksomstandigheden.

Breng geen COVERS SAFE aan als uw substraat is uitgerust met een verf/lak die niet voldoende hechtvermogen heeft. De verkoper kan niet aansprakelijk worden gesteld in geval van schade aan een substraat. Voorbereiding van het substraat: Voor het aanbrengen, is het van groot belang dat het substraat glad, schoon, ontvet en droog is. Als u het substraat schoonmaakt met een product, zorg er dan voor dat het substraat volledig droog is voordat u de COVERS SAFE-film aanbrengt.

1 VLAKKE OPPERVLAKKEN – NATTE METHODE – STERK AANBEVOLEN VOOR BREEDTES GROTER DAN 300 MM



1 Snijd de film in het gewenste formaat. Als het oppervlak vierkant of rechthoekig is, snijd dan direct in het juiste formaat (690X690mm voor een tafel van 700X700mm). De hoeken worden best afgerond met een straal van 5 mm. Als het oppervlak van ingewikkelde

vorm is, laat dan een overschot achter dat aan het einde van het aanbrengen zal worden afgesneden en verwijderd.



6 Draai de folie om en breng het kleefoppervlak aan op het substraat (2 personen indien groot). Positioneer de film door te schuiven.

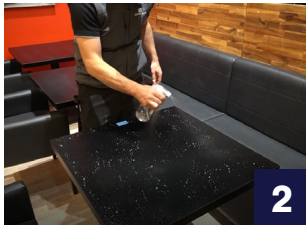

2 Bevochtig het substraat overvloedig met zeepsop (ongeveer 5-10% afwasmiddel) met een spray of verstuiver.

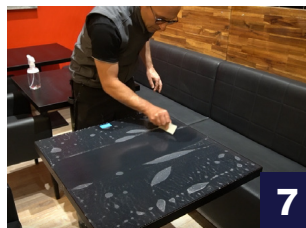

7 Bevochtig lichtjes de achterkant en oefen een lichte druk uit met de meegeleverde rakel (over het gehele oppervlak, vanuit het midden en richting naar de randen).



3 Breng de folie met de bescherming aan op het vochtige substraat (bescherming naar boven).

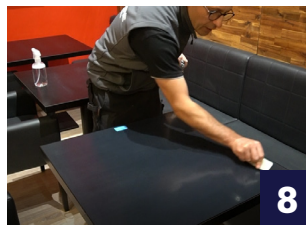

8 Oefen meer druk uit met de rakel om het water volledig weg te spoelen (over het gehele oppervlak, vanuit het midden en richting naar de randen). Om een optimale kleefkracht te garanderen, moet het water volledig verdwenen zijn.

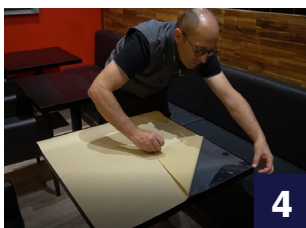

4 Verwijder de foliebeschermer om de kleefzijde vrij te maken.

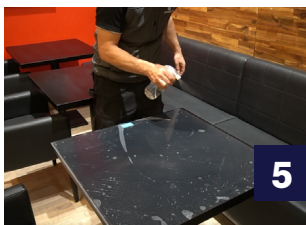

5 Bevochtig het klevend oppervlak overvloedig met zeepsop door middel van een spray of een verstuiver.



9 Indien nodig (complexe vorm), de overtollige folie wegsnijden met een cutter (3mm van de rand van het substraat). Druk niet te hard om het substraat niet te bekrassen.

2 VLAKE OPPEVLAKKEN – DROGE METHODE – ENKEL VOOR BREEDTES MINDER DAN 300 MM



1 Snijd de film in het gewenste formaat, waarbij u rekening houdt met eventuele overschotten.



4 Verwijder geleidelijk de bescherming en ga door met het aanbrengen van de folie dankzij de rakel, altijd van het midden naar de zijkanten.



2 Verwijder ongeveer 10cm van de bescherming.

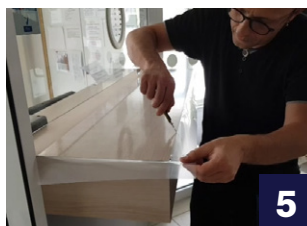

5 Snijd het overtollige deel af of rol het weer op tot aan de onderkant van de tafel. Indien u achterwaarts snijdt, gebruik dan een cutter. (3 mm van de rand van het substraat – druk niet te hard om het substraat niet te bekrassen). Laat bij overloop minstens 3 cm aan de onderkant van de tafel liggen.



3 Breng de folie aan met de meegeleverde rakel, waarbij u een hoek van 45° maakt tussen het oppervlak van de rakel en de folie.

3 DEURKLINK

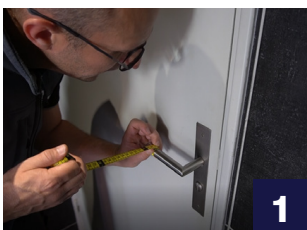

1 Meet de omtrek van het handvat dat met de folie moet worden beschermd en tel er 1cm bij op.

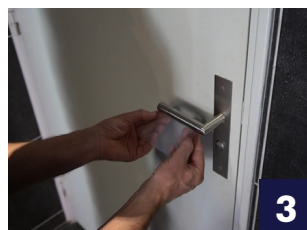

3 Breng de film van onderaf dichterbij en breng de rand van de film op de achterkant van het handvat aan.



2 Snijd een rechthoek uit de film (rechtse handgreep) of meerdere rechthoeken (gebogen handgreep).

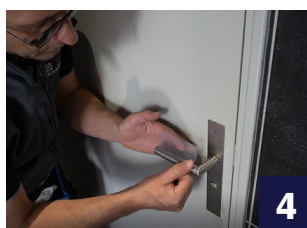

4 Ga beetje bij beetje om het handvat heen. Oefen druk uit met uw duimen (rek de film iets uit om goed in de vorm van het handvat te passen).

4 COVERS SAFE STICKER



Highlight COVERS SAFE! Breng bij vlakke oppervlakken de sticker aan op het substraat voordat u begint met het aanbrengen van de film. De sticker is ingekapseld onder de film en het hele oppervlak is antimicrobieel.

5 VERWIJDERINGSMETHODE



Til de hoek op met een cutter en let op dat u het substraat niet beschadigt.

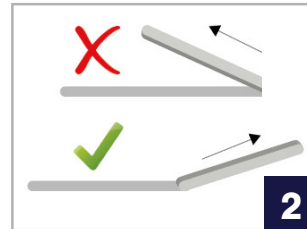

Trek de film voorzichtig naar u toe met inachtneming van een hoek van 70° tot 80° en ga zo verder in kleine zones.